skupina Javni holding Ljubljana

JAVNO PODJETJE LJUBLJANSKI POTNIŠKI PROMET, d. o. o.
Celovška cesta 160
1000 Ljubljana

T +386 (0)1 58 22 460

E mail@lpp.si
S www.lpp.si

Datum: 4. 11. 2026
Številka: LPP-202-001/2026-028

OBVESTILO O PRODAJI MOTORJA MAN

JAVNO PODJETJE LJUBLJANSKI POTNIŠKI PROMET, d.o.o. (v nadaljevanju: LPP d.o.o.) objavlja Obvestilo o prodaji motorja, in sicer:

- motor znamke MAN, tip NG 312, D2866 LUH 26, 6 cilindrov, EURO 3, moč 228 kW, letnik 2000, se prodaja zaradi neuporabe (v nadaljevanju: motor), je delujoč.

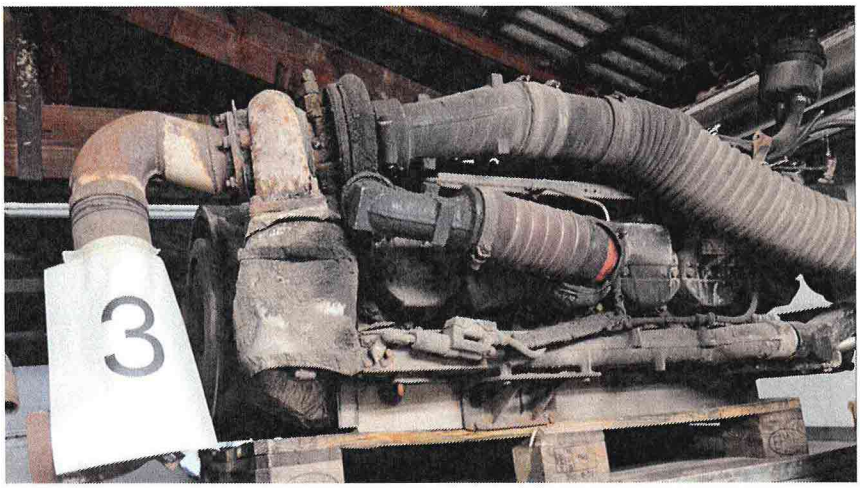

Pogoji prodaje:

- izhodiščna ponudbena cena za nakup motorja je 1.200,00 EUR (z besedo: tisoč dvesto evrov, 00/100) z DDV, ki bremeni ponudnika,
- za ponudnika je ponudba za nakup motorja zavezujoča,
- nakup motorja bo izveden po načelu **videno – kupljeno**. Za kupljeni motor LPP d.o.o. ne bo upošteval nobenih reklamacij,
- ogled motorja je možen na naslovu: LPP d.o.o., Celovška cesta 160, 1000 Ljubljana, od ponedeljka do petka med 9:00 in 14:00 uro, po predhodnem dogovoru s kontaktno osebo LPP d.o.o.,
- kontaktna oseba LPP d.o.o. je g. Franc Švigelj, tel.: 031 301 369, elektronski naslov: franc.svigelj@lpp.si.

V primeru, da se bo na to Obvestilo o nameravani sklenitvi pogodbe prijavilo več zainteresiranih ponudnikov, bodo z njimi opravljena pogajanja o ceni in bo prodaja sklenjena z najugodnejšim ponudnikom, to je ponudnikom, ki bo ponudil najvišjo kupnino in bo soglašal s pogoji iz tega Obvestila.

Izbrani ponudnik je dolžan v roku 3 delovnih dni od prejema obvestila, da je kot najugodnejši ponudnik izbran za nakup motorja, pristopiti k plačilu in prevzemu motorja. V primeru, da ponudnik v navedenem roku brez opravičljivega razloga ne pristopi k prevzemu, si prodajalec pridrži pravico prodati motorja naslednjemu najugodnejšemu ponudniku.

Reg. pri Okrožnem sodišču v Lj., št. reg. vl. 1/9817/00, matična št. 5222966000, osnovni kapital: 19.155.600,00 EUR, TR: OTP SI56 0400 0027 3756 919, ID za DDV: SI66742790, šifra dej. 49.310

Stroške odvoza motorja z lokacije LPP d.o.o. nosi ponudnik.
Prevzem motorja bo izveden na lokaciji LPP d.o.o., Celovška cesta 160, 1000 Ljubljana.
Ponudnik mora pri prevzemu motorja upoštevati Pravila ravnanja na lokaciji LPP.

LPP d.o.o. si pridržuje pravico, da, ne glede na prejete ponudbe, ne sklene prodaje z nobenim ponudnikom, ter da lahko kadarkoli že začeti postopek, ustavi, v obeh primerih brez odškodninske odgovornosti do ponudnikov, ki so se prijavili za nakup motorja.

Vabimo vas, da ponudbe pošljete v zaprti ovojnici z vidno oznako **"PONUDBA ZA NAKUP MOTORJA MAN št. 22/26 – NE ODPIRAJ"** s priporočeno poštno pošiljko na naslov Javno podjetje Ljubljanski potniški promet, d.o.o., Celovška cesta 160, 1000 Ljubljana ali ponudbo osebno dostavite v glavno tajništvo oz. v vložišče LPP d.o.o. oz. jo pošljete na elektronski naslov maja.klemse@lpp.si, najkasneje do 11. 11. 2026 do 12.00. Kasneje odposlane ali osebno dostavljene ponudbe se ne bodo upoštevale.

Prosimo, da v svoji ponudbi navedete:

- ime, priimek in naslov ponudnika ter možen kontakt s ponudnikom (GSM, elektronski naslov),
- podatke o motorju, ki so navedeni v tem Obvestilu,
- ponudbeno ceno brez DDV,
- izjavo ponudnika, da soglaša s pogoji prodaje iz tega Obvestila.

JAVNO PODJETJE
LJUBLJANSKI POTNIŠKI PROMET, d.o.o.

Direktor:
dr. Rok Vihar

LPP
JAVNO PODJETJE
LJUBLJANSKI POTNIŠKI PROMET, D.O.O.
CELOVŠKA CESTA 160
1000 LJUBLJANA
0-11

Objavljeno na spletni strani LPP d.o.o. dne 4. 11. 2026
Zadnji dan objave 11. 11. 2026